

SUGESTÃO: RETIRAR AS BARRACAS DA BEIRA CANAL SÃO SEBASTIÃO
PARA MELHORAR A MOBILIDADE E O TRÂNSITO NA BOMBA DO
HEMETÉRIO E ÁGUA FRIA

RPA 2, 2.2

DEMANDANTE: PROFESSOR PAULO ANDRADE (81) 99420-4066



AO PREFEITO DO RECIFE GERALDO JÚLIO
SECRETARIA DE GOVERNO E PARTICIPAÇÃO SOCIAL

2
SUGESTÃO: ASFALTAR A RUA MARCÍLIO DIAS. RPA 2
SUGESTÃO DO PROFESSOR PAULO ANDRADE

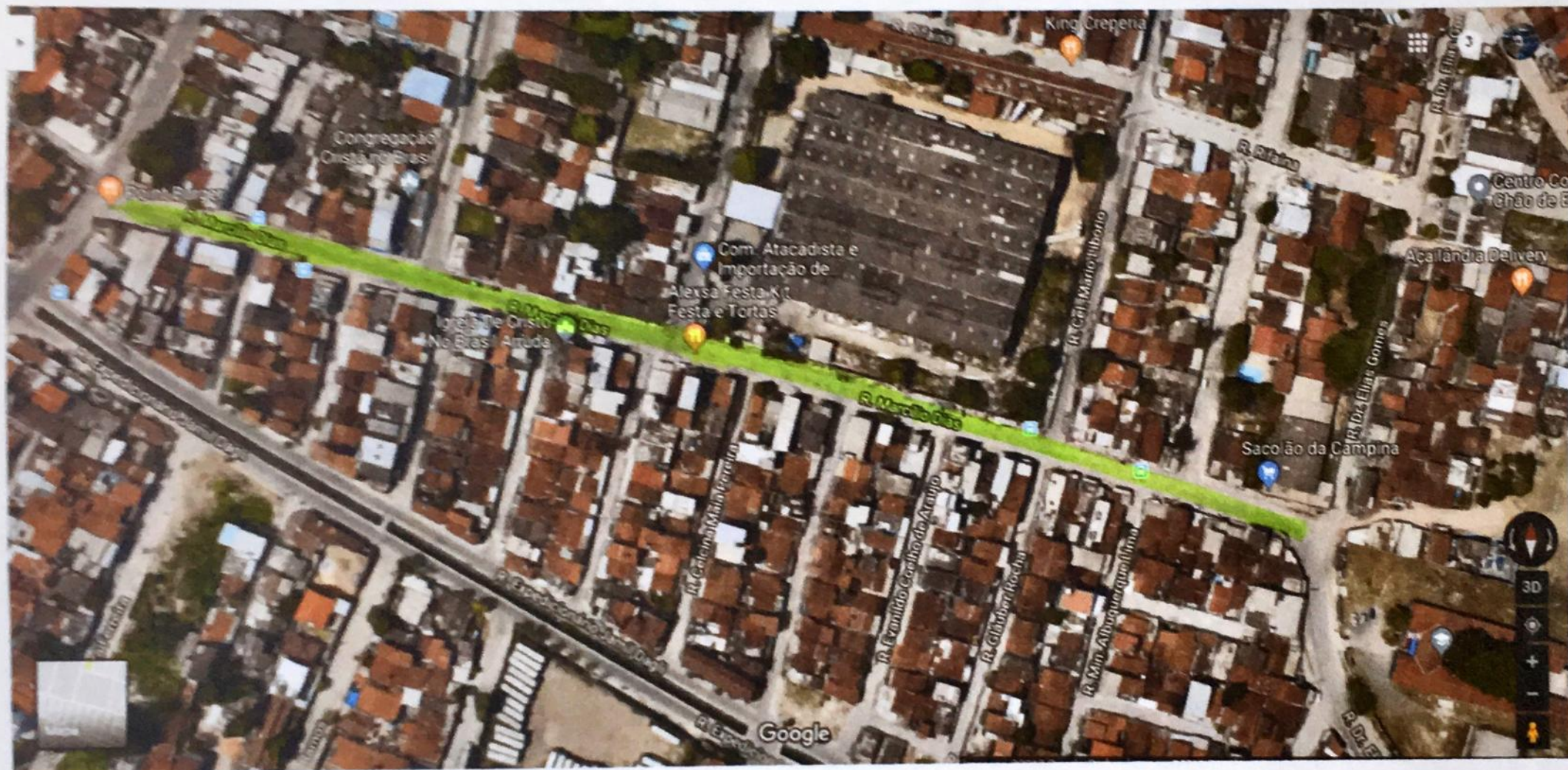

AO PREFEITO DO RECIFE GERALDO JÚLIO
PLANO DIRETOR DO RECIFE

SUGESTÃO: PRESERVAR ESSA ÁREA VERDE ACRESCENTANDO UMA UNIVERSIDADE EM DEFESA DA NATUREZA NA **RPA 2, 2.2** EM FUNDÃO E CURSOS DE REFLORESTAMENTO EM CADA CASA COM FRUTEIRAS DE PEQUENO PORTE: PITANGA, PARREIRA, ETC. GRAVIOLA, ACEROLA, SIRIQUELA, LARANJA, LIMÃO, PERA, CONDESSA, ATEMOIA, MAMÃO, GOIABA, FIGO, JABOTICABA, JANBO BRANCO, ROMÃ, ASSAI, MARACUJÁ, CACAU, LARANJA LIMA, MORANGO, JAMBO MIRIM, PINHA,

SUGESTÃO DO PROFESSOR PAULO ANDRADE

3

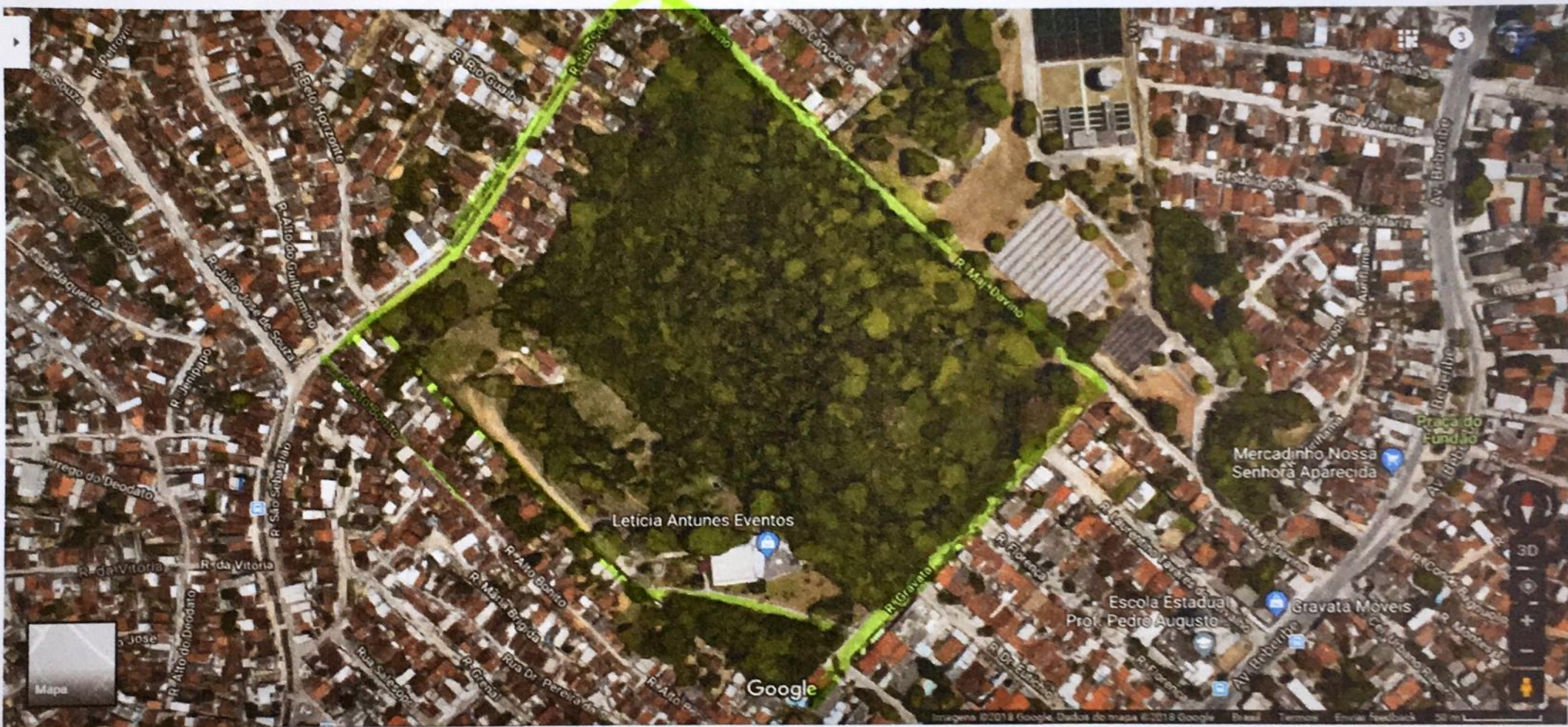

AO PREFEITO DO RECIFE GERALDO JÚLIO
PLANO DIRETOR DO RECIFE

4

SUGESTÃO: ALARGAMENTO DO TRECHO DA AVENIDA BEBERIBE DO INÍCIO DA RUA ALEGRE COM O INÍCIO DA ESTRADA VELHA DE ATÉ A FEIRA NOVA DE ÁGUA FRIA. PARA O TRÂNSITO NOS DOIS SENTIDOS, MÃO DUPLA. RPA 2, 2.2
SUGESTÃO DO PROFESSOR PAULO ANDRADE



AO PREFEITO DO RECIFE GERALDO JÚLIO
PLANO DIRETOR DO RECIFE

SUGESTÃO: CRIAR UM PARQUE DE PRESERVAÇÃO AMBIENTAL NO CORAÇÃO DO BAIRRO DE
ÁGUA FRIA, INCLUINDO O ALARGAMENTO DA AVENIDA BEBERIBE E RUA ALEGRE. RPA 2, 2.2
ACRESCENTANDO ESPAÇO PARA ESTACIONAMENTO COLETIVO
DEMANDANTE: PROFESSOR PAULO ANDRADE



AO PREFEITO DO RECIFE GERALDO JÚLIO
SECRETARIA DE GOVERNO E PARTICIPAÇÃO SOCIAL

**SUGESTÃO PARA A AVENIDA CIDADE DO MONTEIRO NO TERRENO BALDIO:
CONSTRUIR O CONJUNTO RESIDENCIAL DOS CAMINHONEIROS, CRECHE,
ESCOLA FUNDAMENTAL E UMA MINI-QUADRA RPA 2, 2.2**

6



**AO PREFEITO DO RECIFE GERALDO JÚLIO
PLANO DIRETOR DO RECIFE**

SUGESTÃO: PARA A PRAÇA DO FUNDÃO RPA 2, 2.2
ACRESTAR NA PRAÇA DO FUNDÃO 2 MINI QUADRAS POLIESPORTIVAS, HOMENAGIANDO
YANE MÁRCIA CAMPOS DA FONSECA MARQUES, A ÚNICA PENTATLETA BRASILEIRA, PERNAMBUCANA, BICAMPEÃ EM
JOGOS PAN-AMERICANOS E ÚNICA DETENTORA DE MEDALHA OLÍMPICA DO PENTATLO MODERNO NA AMÉRICA LATINA
SUGESTÃO DO PROFESSOR PAULO ANDRADE



**AO PREFEITO DO RECIFE GERALDO JÚLIO
PLANO DIRETOR DO RECIFE**

SUGESTÃO: SUBSTITUIR A ESCADARIA DA RUA DA VITÓRIA POR CALÇAMENTO OU ASFALTO PARA O TRÂNSITO NORMAL DE CARRO. RPA 2, 2.2

DEMANDANTE: PROFESSOR PAULO ANDRADE



AO PREFEITO DO RECIFE GERALDO JÚLIO
SECRETARIA DE GOVERNO E PARTICIPAÇÃO SOCIAL

9
SUGESTÃO: TRANSFORMAR ESSA ÁREA NO ALTO PEREIRINHA EM
ÁREA DE LAZER COM CAMPO DE FUTEBOL E URBANIZAR DIGNIFICANDO
A POPULAÇÃO RPA 2, 2.2

DEMANDANTE: PROFESSOR PAULO ANDRADE



AO PREFEITO DO RECIFE GERALDO JÚLIO
SECRETARIA DE GOVERNO E PARTICIPAÇÃO SOCIAL

SUGESTÃO: RETIRAR AS BARRACAS DA RUA SÃO SEBASTIÃO EM 10
ÁGUA FRIA PARA DESAFOGAR O TRÂNSITO NO CENTRO DE ÁGUA FRIA
RPA 2, 2.2 DEMANDANTE: PROFESSOR PAULO ANDRADE



AO PREFEITO DO RECIFE GERALDO JÚLIO
SECRETARIA DE GOVERNO E PARTICIPAÇÃO SOCIAL

SUGESTÃO: VOLTAR AO ANTIGO TALÃO DE IPTU QUE A PREFEITURA JÁ ADOTOU POR VÁRIAS DÉCADAS E FOI APROVADO COM EFICIÊNCIA PELO CONTRIBUINTE. O ATUAL DESORGANIZA O PAGAMENTO DAS PARCELAS POR NÃO ESTAR ORGANIZADO SATISFATORIAMENTE PARA O GRANDE NÚMERO DE PARCELAS DURANTE O ANO.

OBSERVAÇÕES :

- 1ª O BOLETO DE PAGAMENTO NÃO É CONFIÁVEL PORQUE DURA ATÉ 5 ANOS SE APAGA.
- 2ª OS CANHOTOS FORNECIDOS PELA PMR SÃO BASTANTE VUNERÁVEIS, POIS FICA SEPARADO DO CONJUNTO DE PARCELAS MENSAS.
- 3ª ESSA DESORDEM NOS CANHOTOS MOTIVA MUITAS VEZES O ATRASO OU NÃO PAGAMENTO DAS PRESTAÇÕES DO IPTU.

SAUDAÇÕES DEMOCRÁTICAS: PROFESSOR PAULO ANDRADE BEZERRA

**AO PREFEITO DO RECIFE GERALDO JÚLIO
PLANO DIRETOR DO RECIFE**

VER O ANEXO

IPTU DINHEIRO VIVO

PREFEITURA DA CIDADE

2. 1295.005.05.0371.0000.0
 JOSE BEZERRA SOBRINHO
 RUA FERNANDO DA VEIGA PESSOA 00183

FUNDAD
 RECIFE-PE
 50000

5.515

IPTU-2000

TOP 200 / 1734

RECIFE 2000



A Comporta do Grand Derby Tocantina também foi construída com o dinheiro do seu IPTU

PREFEITURA DO RECIFE
 SECRETARIA DE FINANÇAS
 2187990.0 01

2.1295.005.05.0371.0000-0

MOBILIÁRIA 2015 2015 09 10/09/15

JOSE BEZERRA SOBRINHO
 RUA FERNANDO DA VEIGA PESSOA, 183
 FUNDAD, RECIFE-PE

2015 09 10/09/15
 IPTU 78,87
 TLP 48,48
 ISD 4,28

CAIXA: NÃO RECEBER APOS 10/10/15.
 ANTECIPE SEUS PAGAMENTOS E EVITE IMPREVISTOS

81800000019 198435692019 51102001402 00823015080

PREFEITURA DO RECIFE
 SECRETARIA DE FINANÇAS
 2187990.0 01

2.1295.005.05.0371.0000-0

MOBILIÁRIA 2015 2015 10 10/10/15

JOSE BEZERRA SOBRINHO
 RUA FERNANDO DA VEIGA PESSOA, 183
 FUNDAD, RECIFE-PE

2015 10 10/10/15
 IPTU 78,87
 TLP 48,48
 ISD 4,28

CAIXA: NÃO RECEBER APOS 10/11/15.
 ANTECIPE SEUS PAGAMENTOS E EVITE IMPREVISTOS

81800000019 198435692019 51102001402 00823015080

PREFEITURA DO RECIFE
 SECRETARIA DE FINANÇAS
 2187990.0 01

2.1295.005.05.0371.0000-0

MOBILIÁRIA 2015 2015 09 10/09/15

JOSE BEZERRA SOBRINHO
 RUA FERNANDO DA VEIGA PESSOA, 183
 FUNDAD, RECIFE-PE

2015 09 10/09/15
 IPTU 78,87
 TLP 48,48
 ISD 4,28

CAIXA: NÃO RECEBER APOS 10/10/15.
 ANTECIPE SEUS PAGAMENTOS E EVITE IMPREVISTOS

81800000012 198435692019 51102001402 008230150827

PREFEITURA DO RECIFE
 SECRETARIA DE FINANÇAS
 2187990.0 01

2.1295.005.05.0371.0000-0

MOBILIÁRIA 2015 2015 09 10/09/15

JOSE BEZERRA SOBRINHO
 RUA FERNANDO DA VEIGA PESSOA, 183
 FUNDAD, RECIFE-PE

2015 09 10/09/15
 IPTU 78,87
 TLP 48,48
 ISD 4,28

CAIXA: NÃO RECEBER APOS 10/09/15.
 ANTECIPE SEUS PAGAMENTOS E EVITE IMPREVISTOS

81800000019 198435692019 509102001400 008230150846

PARCELAMENTO 2018

JOSE BEZERRA SOBRINHO
 SEQUENCIAL/MERCANTIL PROCESSO MODELO PARCELA
 2187990 1560930418.03-2 06 PARCELA
 VENCIMENTO VALOR TOTAL
 10/09/18 RS 63,71 03 / 23

81800000009 637135692013 809102000150 608004190329

Loterias CAIXA

GATILHO ECONÔMICA FEDERAL

253-573629953-9

10/09/2018 HORA DE 15:31

LOT. 15, 013582-0 TERM 008500
 LOCALIDADE: RECIFE
 AG. VENCILADA: 0045 CONTROLE: 66353000

COMPROVANTE DE PAGAMENTO
 PREF MUNICIPAL DO RECIFE

VALOR DO PAGAMENTO: 63,71

81800000009 637135692013
 608100001250 608304190329

ESTE RECIBO SUBSTITUI A AUTENTICAÇÃO MECÂNICA
 COMO COMPROVANTE DE PAGAMENTO DO DOCUMENTO
 IDENTIFICADO PELO NÚMERO ABAIXO

253-573629953-9

1ª VIA

DINHEIRO PERDIDO NÃO SE RECUPERA. PRIORIZE AS OBRAS, CONTIBUINTE SATISFEITO.